



Cátedra Universidad-Empresa
Igualdad de género



UCLM
UNIVERSIDAD DE CASTILLA-LA MANCHA



Instituto de la Mujer
CASTILLA-LA MANCHA



GOBIERNO
DE ESPAÑA

MINISTERIO
DE IGUALDAD



Pacto de Estado
contra la violencia de género



CONGRESO

UCLM

INVESTIGACIÓN CON PERSPECTIVA DE GÉNERO

PROGRAMA

JUEVES, 26 DE JUNIO 2025

LUGAR: AULARIO GENERAL, BIBLIOTECA GENERAL Y FACULTAD DE LETRAS
CAMPUS DE CIUDAD REAL

10:00 h. Recepción y café de bienvenida | Aulario General, A 007

10:30 h. Inauguración del curso. Foto de grupo | **Aula Magna**
"Pérez Rubalcaba" de la Biblioteca Universitaria

- Rector de la UCLM, Julián Garde
- Directora del Instituto de la Mujer de CLM, Lourdes Luna
- Directora de la Agencia de Innovación e Investigación de CLM, Rosario Serrano
- Delegada del Rector para Políticas de Igualdad, Carmen Díaz Mora
- Directora de la Unidad de Igualdad y Diversidad de la UCLM, Juana Morcillo

11:00 h. SESIONES PARALELAS | **Ponencias**

13:00 h Pausa

13:15 h. SESIONES PARALELAS | **Comunicaciones**

14:15 h Almuerzo

Comité científico y organizador:

Ricardo Cuevas Campos, M^aÁngeles Davia Rodríguez, Carmen Díaz Mora, Eva M^a Galán Moya, Nuria Gómez Sanz, José Manuel López Torán, M^a Carmen Mata Montes, Rosa M^a Marí Ytarte, María Martín Sanchez, Alino Martínez Marcos, Juana Morcillo Moreno, M^a José Ruiz García, Pedro Salido López, Ana M^a Torres Aranda, Rafael Villena Espinosa

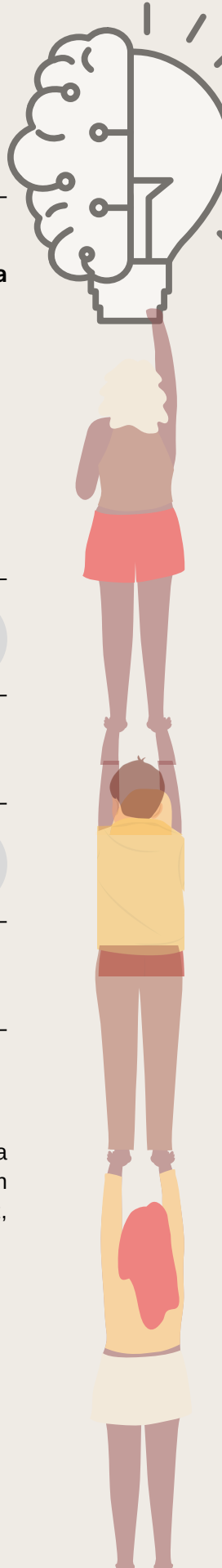

ESQUEMA DE SESIONES

FACULTAD DE LETRAS	SESIONES PARALELAS 11:00 - 13:00 <u>PONENCIAS</u>	SESIONES PARALELAS 13:00 - 14:15 <u>COMUNICACIONES</u>
F 02	ARQUITECTURA E INGENIERÍA	
F 01	ARTES Y HUMANIDADES	ARTES Y HUMANIDADES
F 03	CIENCIAS DE LA SALUD	CIENCIAS DE LA SALUD
F 03 BIS	CIENCIAS JURÍDICAS Y SOCIALES EDUCACIÓN	CIENCIAS JURÍDICAS Y SOCIALES
F 00	CIENCIAS JURÍDICAS Y SOCIALES DERECHO	
F 04	CIENCIAS JURÍDICAS Y SOCIALES OTROS	

SESIONES PARALELAS - PONENCIAS

	FACULTAD DE LETRAS, AULA F 02	AUTORÍA
ARQUITECTURA E INGENIERÍA	INGENIERAS MINERAS EN ESPAÑA Y EL MUNDO: BARRERAS, RETOS Y FUTURO	GERALDINE MARIEL COLLADO ARANGUREN. COAUTORÍA: JOSÉ IGNACIO BARQUERO PERALBO ESC.ING.MINERA E INDUST. ALMADÉN
	ESTRÉS Y MOTIVACIÓN EN LAS INGENIERAS DE SOFTWARE: ANÁLISIS DESDE UNA PERSPECTIVA DE GÉNERO	MARÍA LOURDES RUEDA MARTÍNEZ. COAUTORÍA: AURORA VIZCAÍNO BARCELÓ Y JULIO ALBERTO LÓPEZ GÓMEZ FAC.EDUCACIÓN ALBACETE
	CONSTRUCTORAS DE PAISAJE. UNA APROXIMACIÓN A LAS MUJERES Y LA ARQUITECTURA DESDE UNA PERSPECTIVA DE GÉNERO	MARÍA DEL CASTILLO GARCÍA ROMERO. ESC.ARQUITECTURA TOLEDO

	FACULTAD DE LETRAS, AULA F 01	AUTORÍA
ARTES Y HUMANIDADES	UNA CARTOGRAFÍA AFECTIVA DE LAS CREADORAS DE LA EDAD DE PLATA: HILOS, TRAMAS Y ESPACIOS COMPARTIDOS	DAVID SOLÓRZANO PINILLA. FAC.HUMANIDADES TOLEDO
	EL MOVIMIENTO FEMINISTA EN CASTILLA-LA MANCHA, 1970-1983	ÁNGEL RAMÓN DEL VALLE CALZADO. FAC.LETRAS CIUDAD REAL
	GENEALOGÍAS FEMENINAS Y PROCESOS ARTÍSTICOS EN EL ARTE TEXTIL	RUTH SANJUÁN VILLA. FAC.BBAA. CUENCA
	DE MUSA A SER CELESTIAL. LA EMANCIPACIÓN FEMENINA EN LOS CUENTOS DE EDGAR ALLAN POE A TRAVÉS DEL TEXTO Y LA IMAGEN	GEMA MARTÍNEZ RUIZ. FAC.HUMANIDADES ALBACETE
	MUJERES, ARQUEOLOGÍA Y CULTURA IBÉRICA EN LA MESETA SUR. UNA APROXIMACIÓN MULTIDISCIPLINAR DESDE LA ARQUEOLOGÍA DE GÉNERO	MARÍA DEL ROSARIO GARCÍA HUERTA. COAUTORÍA: DAVID RODRÍGUEZ GONZÁLEZ, LUCÍA SORIA COMBADIERA, FRANCISCO JAVIER MORALES HERVÁS, PEDRO MIGUEL NARANJO, MIGUEL ÁNGEL RODRÍGUEZ-RABADÁN DÍAZ-CANO FAC.LETRAS CIUDAD REAL

SESIONES PARALELAS - PONENCIAS

	FACULTAD DE LETRAS, AULA F 03	AUTORÍA
CIENCIAS DE LA SALUD	ASOCIACIÓN DE ANTECEDENTES FAMILIARES DE INFARTO DE MIOCARDIO O ACCIDENTE CEREBROVASCULAR CON PARÁMETROS VASCULARES EN INDIVIDUOS SANOS Y SEGÚN SEXO: ESTUDIO EVASCU	IRIS OTERO LUIS. COAUTORÍA: IVÁN CAVERO REDONDO, CARLA GEOVANNA LEVER MEGINA, LAURA IGLESIAS RUS, MARÍA GARCÍA RODRÍGUEZ, FRANCISCO DE LOS COBOS ARTEAGA, RAQUEL LUENGO GONZÁLEZ, NATALIA SÁNCHEZ AGUADERO FAC.ENFERMERÍA CUENCA
	CANALES GIRK COMO DIANA TERAPÉUTICA CONTRA LA ENFERMEDAD DE ALZHEIMER: HACIA UNA MEDICINA CON PERSPECTIVA DE GÉNERO	JAIME MULERO FRANCO. COAUTORÍA: RAQUEL JIMÉNEZ HERRERA, ANA CONTRERAS , SOUHAIL DJEBARI, JUAN DE DIOS NAVARRO LOPEZ Y LYDIA JIMÉNEZ DÍAZ. FAC.MEDICINA CIUDAD REAL
	EL OLVIDO NO ES NEUTRAL: EL ALZHEIMER Y LA HUELLA DE GÉNERO EN EL HIPOCAMPO HUMANO	CARMEN SORIANO HERRADOR. COAUTORÍA: ISABEL ÚBEDA-BAÑÓN, DANIEL SAIZ-SÁNCHEZ, VERÓNICA ASTILLERO-LÓPEZ, PILAR ALBERDI-VÉLEZ, ALINO MARTÍNEZ-MARCOS Y ALICIA FLORES-CUADRADO FAC.MEDICINA CIUDAD REAL
	DIFERENCIAS ENTRE SEXOS EN LA ACTIVIDAD CEREBRAL ASOCIADA A LA MEMORIA SOCIAL: EL CASO OLVIDADO DE LAS HEMBRAS EN MODELOS DE ALZHEIMER	RAQUEL JIMÉNEZ HERRERA. COAUTORÍA: ANA CONTRERAS, VÍCTOR CASTRO-ANDRÉS, RAUDEL SÁNCHEZ-CAMPUSANO, JUAN DE DIOS NAVARRO-LÓPEZ Y LYDIA JIMÉNEZ-DÍAZ FAC.MEDICINA CIUDAD REAL
	PATRONES ESPECÍFICOS DE SEXO EN LA PRESIÓN ARTERIAL Y LOS PARÁMETROS VASCULARES: PROYECTO MUJER-EVA	IRENE MARTÍNEZ GARCÍA. COAUTORÍA: ARTURO MARTÍNEZ RODRIGO, EVA MARÍA GALÁN MOYA, ALICIA DEL SAZ LARA, ANDREA DEL SAZ LARA, NEREA MORENO HERRAIZ, JOSE ALBERTO MARTÍNEZ HORTELANO, CRISTINA LIÉBANA PRESA FAC.ENFERMERÍA CUENCA
	DIFERENCIAS SEGÚN EL GÉNERO EN LAS PERCEPCIONES DE LOS ADULTOS MAYORES SOBRE LAS CLAVES PARA LA JUBILACIÓN EXITOSA	MAR DE MIGUEL BROX. COAUTORÍA: CELIA ÁLVAREZ BUENO, MARTA CAROLINA RUIZ GRAO, MARÍA LÓPEZ GONZÁLEZ, MARÍA JOSÉ GUZMÁN PAVÓN, BEATRIZ RODRIGUEZ MARTÍN CENTRO DE ESTUDIOS SOCIOSANITARIOS CUENCA
	FACULTAD DE LETRAS, AULA F 03 BIS	AUTORÍA
CIENCIAS JURÍDICAS Y SOCIALES EDUCACIÓN	PROYECTO FEMSTEAM: FOMENTO FEMINISTA DE VOCACIONES STEAM	ARIADNA GÓMEZ-ESCOBAR CAMINO. COAUTORÍA: NATALIA SIMÓN-MEDINA FAC.EDUC. TOLEDO
	ESTUDIO DEL CONSUMO MUSICAL EN ADOLESCENTES Y SU RELACIÓN CON LA ADHESIÓN AL SEXISMO AMBIVALENTE Y LOS MITOS DEL AMOR ROMÁNTICO	FRANCISCO MANUEL LÓPEZ GÓMEZ. COAUTORÍA: JAVIER BENITO BLANCO FAC.EDUC. CIUDAD REAL
	INVESTIGACIÓN SOBRE LOS CONOCIMIENTOS, ACTITUDES Y CREENCIAS DE LA JUVENTUD CASTELLANO-MANCHEGA EN EL CONTEXTO UNIVERSITARIO CON RESPECTO A LA VIOLENCIA SEXUAL	MARÍA TERESA BEJARANO FRANCO. COAUTORÍA: MARTINA KAPLÚN Y MARIA DEL CARMEN ROMERO FAC.EDUC. CIUDAD REAL
	LA CARTA COMO HERRAMIENTA PRIORITARIA PARA EL ESTUDIO DE MUJERES OLVIDADAS DE LA HISTORIA DE LA MÚSICA EL CASO DE LA SOPRANO ESPAÑOLA MARÍA BARRIENTOS	VIRGINIA SÁNCHEZ RODRÍGUEZ. FAC.EDUC. CIUDAD REAL
	MUJERES EN EL CANON POÉTICO ESCOLAR DE EDUCACIÓN PRIMARIA: ANÁLISIS DE LIBROS DE TEXTO Y ANTOLOGÍAS POÉTICAS ACTUALES DESDE UNA PERSPECTIVA DE GÉNERO	GEMA GÓMEZ RUBIO. FAC.EDUC. TOLEDO
	APORTACIONES A LA INVESTIGACIÓN CON PERSPECTIVA DE GÉNERO DESDE EL CAMPO DE LA LINGÜÍSTICA Y EL APRENDIZAJE DE LENGUAS	ESTHER NIETO MORENO DE DIEZMAS. FAC.EDUC. CIUDAD REAL

SESIONES PARALELAS - PONENCIAS

	FACULTAD DE LETRAS, AULA F 00	AUTORÍA
CIENCIAS JURÍDICAS Y SOCIALES DERECHO	¿EMPODERAMIENTO SEXUAL O PROSTITUCIÓN ENCUBIERTA? UN ANÁLISIS DE OPINIÓN DEL ESTUDIANTADO UNIVERSITARIO SOBRE <i>ONLYFANS</i> Y EL <i>SUGAR DATING</i>	CARMEN MARÍA LEÓN MÁRQUEZ. FAC.DERECHO ALBACETE
	EVALUACIÓN DE LOS INSTRUMENTOS JURÍDICOS DIRIGIDOS A RECONOCER EL TRABAJO DE LA MUJER EN LA EXPLOTACIÓN AGRARIA DE CARÁCTER FAMILIAR	ANA CARRETERO GARCÍA. FAC.DERECHO ALBACETE
	GÉNERO Y DESIGUALDAD EN LOS CUIDADOS: LA REALIDAD DE LAS TRABAJADORAS EN LAS RESIDENCIAS DE MAYORES DE CASTILLA-LA MANCHA	SANDRA LÓPEZ FERNÁNDEZ. COAUTORÍA: PALOMA CANDELA SOTO Y MARÍA DEL CARMEN SÁNCHEZ PÉREZ FAC.CCSS CUENCA
	LA AFECTACIÓN DE LA DIGITALIZACIÓN A LA MUJER CON DISCAPACIDAD INTELECTUAL	SANDRA PÁMPANAS APARICIO. FAC.CCJySS TOLEDO
	MEDICIÓN DE BRECHAS SALARIALES DE GÉNERO EN CASTILLA-LA MANCHA A PARTIR DEL ESTUDIO DE LA NEGOCIACIÓN COLECTIVA	MARÍA ENCARNACION GIL PÉREZ. COAUTORÍA: JUANA SERRANO GARCÍA, MILENA BOGONI Y OSCAR CONTRERAS HERNÁNDEZ FAC.RRLL ALBACETE

	FACULTAD DE LETRAS, AULA F 04	AUTORÍA
CIENCIAS JURÍDICAS Y SOCIALES OTROS	RADIOGRAFÍA DE UNA DESIGUALDAD PERSISTENTE: LAS BRECHAS SALARIALES DE GÉNERO EN CASTILLA-LA MANCHA	MARÍA JOSÉ CALDERÓN MILÁN. COAUTORÍA: BEATRIZ CALDERÓN MILÁN FAC.CCEE Y EMPR. ALBACETE
	IMPACTO DE ESPUMAS SUPERCRÍTICAS SOBRE MEDIDAS FISIOLÓGICAS, BIOMECÁNICAS Y PERCEPTUALES EN MUJERES ATLETAS	ALEJANDRO ALDA BLANCO. COAUTORÍA: VIOLETA MUÑOZ DE LA CRUZ, SERGIO RODRÍGUEZ-BARBERO, FERNANDO VALERO Y FERNANDO GONZÁLEZ-MOHIÑO FAC.CC.DEPORTE TOLEDO
	LO QUE NO SE HABLA, NO EXISTE: LAS VIOLENCIAS EJERCIDAS HACIA LAS MUJERES EN EL ÁMBITO UNIVERSITARIO	MARÍA HUMANES GARCÍA. COAUTORÍA: MARÍA IDOIA UGARTE GURRUTXAGA Y JOSÉ MIGUEL LATORRE POSTIGO FAC.FISIOT.Y ENFERM. TOLEDO
	GESTACIÓN SUBROGADA Y GEOPOLÍTICA REPRODUCTIVA: DINÁMICAS DE PODER, GÉNERO Y TURISMO	CRISTINA SANTOS SÁNCHEZ. FAC.LETRAS CIUDAD REAL
	IMPACTO DEL SEXISMO Y LA AUSENCIA DE FORMACIÓN EN GÉNERO EN LA INTERVENCION SOCIAL	VICENTA RODRÍGUEZ MARTÍN. COAUTORÍA: PEDRO DE LA PAZ, SONIA MORALES Y CESAR SANCHEZ (UNIZAR) FAC.CCSS Y TECN.INFORM. TALAVERA
	TURISMO DE NEGOCIOS Y DIFERENCIAS DE GÉNERO. INFLUENCIA EN LA EVALUACIÓN DE HOTELES Y DESTINOS	ÁNGEL MILLÁN CAMPOS. COAUTORÍA: MARTA RETAMOSA, JUAN ANTONIO MONDEJAR, ANDRÉS LILLO FAC.DERECHO Y CCSS CIUDAD REAL

SESIONES PARALELAS - COMUNICACIONES

	FACULTAD DE LETRAS, AULA F 01	AUTORÍA
ARTES Y HUMANIDADES	APORTACIONES DE LA PERSPECTIVA DE GÉNERO A LOS ESTUDIOS DE LA VIDA RELIGIOSA FEMENINA EN LA EDAD MEDIA Y AL CONOCIMIENTO DE SUS SOCIEDADES	MARÍA DEL PRADO RODRÍGUEZ ROMERO. INST.REG.INV.CIENT.APLICADA (IRICA) CIUDAD REAL
	TRABAJOS Y EXPLOTACIONES DE LAS MUJERES ROMANAS EN LA SUBMESETA SUR	INÉS DEL CASTILLO BARGUEÑO. FAC.HUMANIDADES TOLEDO
	REINAS CONSORTES EN EL PRÓXIMO ORIENTE ANTIGUO: UNA SITUACIÓN DE APRENDIZAJE SOBRE LOS MATRIMONIOS INTERDINÁSTICOS Y LAS RELACIONES VASALLO-SOBERANO	EDUARDO TORRECILLA GIMÉNEZ. FAC.HUMANIDADES ALBACETE
	DE MUSA A AUTORA: LA MUJER GITANA FRENTE Y DETRÁS DEL LIENZO	ISABEL MARTÍNEZ BONILLA. FAC.HUMANIDADES TOLEDO
	RESPUESTAS SORORAS AL ENCIERRO CARCELARIO: NARRATIVAS DE MUJERES PRESAS A TRAVÉS DEL MEDIO ESCRITO	ARÁNZAZU PALOMARES PEÑA. FAC. CC. EDUC. Y HUMANID. CUENCA
	APROXIMACIÓN A LAS GEOGRAFÍAS FEMINISTAS A PARTIR DEL DERECHO A LA CIUDAD	EVA CANO PLAZA. DPTO.GEOGRAFÍA UNIV. VALLADOLID

	FACULTAD DE LETRAS, AULA F 03	AUTORÍA
CIENCIAS DE LA SALUD	CEREBROS OLVIDADOS: LA ENFERMEDAD DE ALZHEIMER DESDE UNA MIRADA FEMINISTA	ANDREA ALONSO GÓMEZ. COAUTORÍA: ANA PAULA FLORES THOMAS, CARMEN SORIANO HERRADOR, JOSÉ LUIS MONTESINOS VINADER, VERÓNICA ASTILLERO LÓPEZ, ISABEL ÚBEDA BAÑÓN, ALICIA FLORES CUADRADO, DANIEL SAIZ SÁNCHEZ, ALINO MARTÍNEZ MARCOS. FAC.MEDICINA CIUDAD REAL
	ESTUDIO DEL BULBO OLFATIVO EN LA ENFERMEDAD DE HUNTINGTON DESDE UNA PERSPECTIVA DE GÉNERO	ANA PAULA FLORES THOMAS. COAUTORÍA: ELENA RETAMOSA-SÁNCHEZ, ANDREA ALONSO-GÓMEZ, CARMEN SORIANO-HERRADOR, JOSÉ LUIS MONTESINOS-VINADER, ALICIA FLORES-CUADRADO, DANIEL SAIZ-SÁNCHEZ, VERÓNICA ASTILLERO LÓPEZ, ALINO MARTÍNEZ-MARCOS, ISABEL ÚBEDA BAÑÓN. FAC.MEDICINA CIUDAD REAL
	EVALUACIÓN DE LA GLÍA EN LA ENFERMEDAD DE ALZHEIMER: UN MODELO AGUDO DE AMILOIDOSIS CON PERSPECTIVA DE GÉNERO	RODRIGO DÍAZ MUÑOZ. COAUTORÍA: ANA CONTRERAS, SOUHAIL DJEBARI, JUAN DE DIOS NAVARRO LOPEZ Y LYDIA JIMÉNEZ DIAZ FAC.MEDICINA CIUDAD REAL
	SABORES DE LA SOLEDAD: AFECTOS, CUERPOS Y DIVERSIDAD FUNCIONAL EN MUJERES DESDE UNA PERSPECTIVA ANTROPOLÓGICA	MARÍA CARMEN CIPRIANO CRESPO. COAUTORÍA: ELENA FREIRE PAZ Y ANA ISABEL CORREGIDOR SÁNCHEZ FAC.CC.SALUD TALAVERA DE LA REINA
	IMPACTO DE LA VACUNACIÓN MASCULINA CONTRA EL VIRUS DEL PAPILOMA HUMANO: UNA REVISIÓN SISTEMÁTICA	ÁNGEL RODRÍGUEZ AVILÉS. COAUTORÍA: ESPERANZA BARROSO CORROTO Y JUAN MANUEL CARMONA TORRES. FAC.FISIOT.Y ENFERM. TOLEDO

SESIONES PARALELAS - COMUNICACIONES

	FACULTAD DE LETRAS, AULA F 03 BIS	AUTORÍA
CIENCIAS JURÍDICAS Y SOCIALES	DESIGUALDADES DE GÉNERO EN JÓVENES: DIFERENCIAS, PERCEPCIONES Y RIESGOS	FRANCISCO JAVIER AROCA CIFUENTES. FAC.DERECHO ALBACETE.
	EL DERECHO DE LA DISCAPACIDAD EN COSTA RICA: LA TUTELA DE LOS DERECHOS DE LAS MUJERES INDÍGENAS CON DISCAPACIDAD Y EL PAPEL DE LAS CLÍNICAS JURÍDICAS	SERGIO SÁNCHEZ PARÍS. FAC.DERECHO Y CCSS. CIUDAD REAL
	CLAVES ÉTICAS EN EL ABORDAJE DE LA VIOLENCIA CONTRA LAS MUJERES	MARÍA JOSÉ MIRANDA PALMA. CENTRO DE LA MUJER AYTO. ALCÁZAR DE SAN JUAN
	LA PRESENCIA DE REFERENTES LGTBIQ+ EN LA LITERATURA INFANTIL COMO HERRAMIENTA CLAVE PARA REDUCIR Y ERRADICAR LA HOMOFOBIA Y LOS ROLES DE GÉNERO DESDE LA TEMPRANA EDAD	DANIEL RISCO RUIZ. COAUTORÍA: JOSÉ MIGUEL ARENAS NIETO Y JOSÉ LUIS GONZÁLEZ FERNANDEZ FAC.EDUCACIÓN CIUDAD REAL
	MIRAR CON OTROS OJOS: ALFABETIZACIÓN VISUAL CRÍTICA Y GÉNERO EN LA ASIGNATURA EDUCACIÓN PLÁSTICA Y VISUAL DEL GRADO EN MAESTRO DE EDUCACIÓN PRIMARIA	RUBÉN SERNA CASCADO. COAUTORÍA: MARÍA SOLEDAD RUIZ CORCUERA Y RUTH GARCÍA MARTÍN FAC.EDUCACIÓN TOLEDO Y FAC.EDUCACIÓN CUENCA
	DISCRIMINACIÓN EN EL ÁMBITO EDUCATIVO: VALIDACIÓN DE LA ESCALA DE TRANSFOBIA EN DOCENTES	NATALIA MARÍA SIMÓN MEDINA. COAUTORÍA: GONZALO GARCÍA MARTÍNEZ FAC.EDUCACIÓN CIUDAD REAL
	MUJERES Y DESIGUALDAD: UNA MIRADA ESTRUCTURAL A LAS REMUNERACIONES EN LA ECONOMÍA SOCIAL ESPAÑOLA (2006-2021)	MIGUEL ÁNGEL ALARCÓN CONDE. FAC.CCEE. Y EMPRES. ALBACETE
	ARCHIVOS FOTOGRÁFICOS Y PRÁCTICAS DOCUMENTALES PARA LA RECONSTRUCCIÓN DE LA MEMORIA DEMOCRÁTICA UNA APROXIMACIÓN AL CINE DE SUSANA DE SOUSA DIAS	NIEVES LIMÓN SERRANO. FAC.COMUNICACIÓN CUENCA



Cátedra Universidad-Empresa
Igualdad de género

